

LEGENDA DE ESPECIFICAÇÕES:		
CÓDIGO		PISOS
1.0		Piso Vinílico Linha Ambiente Make IT - Tarkett, Moss Green, placa 470x950mm, espessura 3mm, Ace
1.1		Porcelanato técnico Matéria Gráfica NA retificado, 60cmx60cm, tipo A, da Eliane ou equivalente técnico. Para aplicação em sanitários e copas.
CÓDIGO		PAREDES
2.0		Paredes de gesso acartonado, acabamento com massa e tinta acrílica branca.
2.4		Paredes de alvenaria, acabamento com massa e tinta acrílica branca.
CÓDIGO		FORROS
3.0		Forro metálico tipo ripadinho, acabamento com pintura em duas demãos de esmalte poluretano na cor branca.
3.4		Cobertura em Policarbonato.
CÓDIGO		RODAPÊ
4.0		Rodapé H=7,5 cm em chapa de aço inox escovado, espessura de 2 mm.
4.1		Rodapé Vinílico Linha Ambiente Make IT - Tarkett, Moss Green, 7,5cm, espessura 3mm, Ace ou similar.
4.2		Rodapé em Porcelanato técnico Matéria Gráfica NA retificado, 15cm, tipo A, da Eliane ou equivalente técnico.

LEGENDA ESPECIFICAÇÃO DE MATERIAIS / EQUIPAMENTOS

PAREDES
▲ Pintura de tinta Epóxi fosco (a base de água) na cor branca neve, Coral, Sunvill, Sherwin-Williams ou equivalente técnico.
PISOS
2 Porcelanato técnico matéria gráfica NA retificado, 60cmx60cm, tipo A, da Eliane ou equivalente técnico.
3 Rodapé H=7,5cm em chapa de aço inox escovado, espessura de 2mm
34 Flete em Granito Branco Cotton, dimensão 700x30, H=60m polido.
BANCADAS / DIVISÓRIAS / PRATELEIRAS
◆ Bancado em Granito Cotton, esp.=2,0cm, polido, acabamento a 45º equivalente bisotado, com rodapé 30 cm e testeira de 15cm.
◆ Divisória em Granito Branco Cotton, esp.=3,0cm, polido, acabamento levemente bisotado, dimensões indicadas em projeto
◆ Prateleira em Granito Branco Cotton, esp.=2,0cm, polido, acabamento levemente bisotado, dimensões indicadas em projeto.
PORTAS
6 Porta 800x1600mm revestida em laminado metalâmico estrutural de alta pressão na cor branca, com perfil de alumínio anodizado fosco TS-10 MM System Artflex, Neocom, Peritech ou tecnicamente equivalente, incluindo dobradiças e fechaduras tipo traço LIVRE/DOUPADO inclusos.
TETO - FORROS
7 Pintura em sheds com ferro existente metálico branco do tipo ripadinho.
LOUÇAS SANITÁRIAS / METAIS E ACESSÓRIOS
8 Cubo de sobrepor oval DECA L.680 na cor branca ou equivalente técnico.
9 Bacia para caixa acoplada dual flux DECA linha Vogue plus P.505 + CD.01F na cor branca ou equivalente técnico incluindo assento polister.
10 Mistória com eixo integrado entrada de água embutida DECA M.714 na cor branca ou equivalente técnico.
11 Válvula para mistória, embutida, bivat, com sensor de ausência, DECA 2780.C ou equivalente técnico.
12 Bacia para acoplado dual flux DECA linha Vogue Plus Conforto P.515 + CD.01F na cor branca ou equivalente técnico, incluindo assento polister.
13 Torneira para lavatório de mesa fechamento automático DECA linha Decomatic Link 1172.CLINK acabamento cromado ou equivalente técnico.
14 Dispensador para sabão líquido DECA Decomatic 2015.C acabamento cromado ou equivalente técnico.
15 Registro de pressão acabamento DECA linha targa deca ou equivalente técnico.
16 Registro de gaveta acabamento deca linha targa deca ou equivalente técnico.
17 Torneira para jardim e tanque com adaptador de mangueira standard 1153.C39.
25 Dispenser para papel toalha interfórnas em plástico ABS na cor branca ref. Nobre City 32777 ou equivalente técnico.
26 Dispenser para papel higiênico interfórnado do tipo coil-coil em plástico ABS na cor branca ref. Nobre City 32776 ou equivalente técnico.
27 Barra de apoio reta em aço inox polido AISI 304, comprimento 80 cm, com canopias de acabamento.
28 Barra de apoio reta DOCOL em aço inox escovado 304, comprimento 40 cm, com canopias de acabamento.
29 Espelho plano cristal de 4mm com acabamento bisotado jateado 1cm sobre bancada, a ser colado, dimensões: Variadas, verificar planta e vista específica.
30 Espelho plano cristal de 4mm com acabamento bisotado jateado 1cm, a ser colado. Dimensões: 60x160cm.
32 Chuveiro ducha elétrica 220V Lorenzetti Lorenducha ou equivalente técnico.
33 Saboneteira de parede flex - CR - 2, Decca ou equivalente técnico.
34 Armário para vestário feminino 8 portas, dimensão 1230x400mm, H=1980mm, em chapa galvanizada 1" 24, portas com fechadura, acabamento em pintura cinza com perfis azuis.
35 Armário para vestário masculino 16 portas, dimensão 1230x400mm, H=1980mm, em chapa galvanizada 1" 24, portas com fechadura, com acabamento em pintura cinza com perfis azuis.
36 Banco para vestário feminino, dimensão 1000x300mm, assento em madeira cedrinha envernizada, estrutura monobloco em tubos de aço 30x30mm, acabamento em pintura na cor cinza.
37 Banco para vestário masculino, dimensão 1000x300mm, assento em madeira cedrinha envernizada, estrutura monobloco em tubos de aço 30x30mm, acabamento em pintura na cor cinza.

ANEXO I

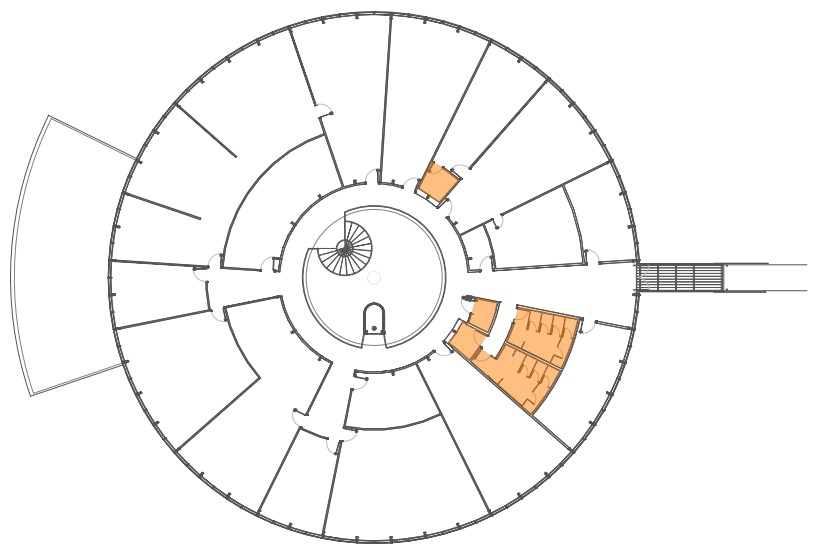

PROPRIETÁRIO: TRIBUNAL REGIONAL ELEITORAL DA BAHIA

RESPONSÁVEL TÉCNICO: ARQUITETO FABIO SAVASTANO

REV	VP	DATA	RESPONSÁVEL	DESCRIÇÃO
-	-	-	-	-
-	-	-	-	-
-	-	-	-	-



**TRIBUNAL REGIONAL ELEITORAL DA BAHIA**  
SECRETARIA DE GESTÃO ADMINISTRATIVA E DE SERVIÇOS  
COORDENADORIA DE OBRAS E MANUTENÇÃO PREDIAL  
SEÇÃO DE PROJETOS E OBRAS

PODER JUDICIÁRIO FEDERAL

**TRIBUNAL REGIONAL ELEITORAL DA BAHIA**

SECRETARIA DE GESTÃO ADMINISTRATIVA E DE SERVIÇOS

COORDENADORIA DE OBRAS E MANUTENÇÃO PREDIAL

SEÇÃO DE PROJETOS E OBRAS

NOME DA CONTRATAÇÃO: **TRIBUNAL REGIONAL ELEITORAL - ANEXO I**

TIPO SERVIÇO: **REFORMA**

ENDEREÇO DA OBRA: **PRIMEIRA AVENIDA DO CENTRO ADMINISTRATIVO DA BAHIA, N° 150**

MUNICÍPIO: **SALVADOR-BA**

IDENTIFICAÇÃO DA PLANTA: **MAPA DE ÁREA MOLHADAS - TÉRREO**

**PLANTA BAIXA, VISTAS E DETALHES**

RESPONSÁVEL TÉCNICO	CAU / CREA	TIPO PROJETO
ARQUITETO FABIO SAVASTANO	A4096-7	ARQUITETURA
PROJETO	ARQUIVO	PRÉLIMINAR
AFONSO CHACHA	PROJETO DE OBRAS, ART. 1º, INC. II, DO CONDIÇÃO DE OBRAS	
ESCALA	DATA	REVISÃO
INDICADAS	AGOSTO 2025	00

**ARQ 08**

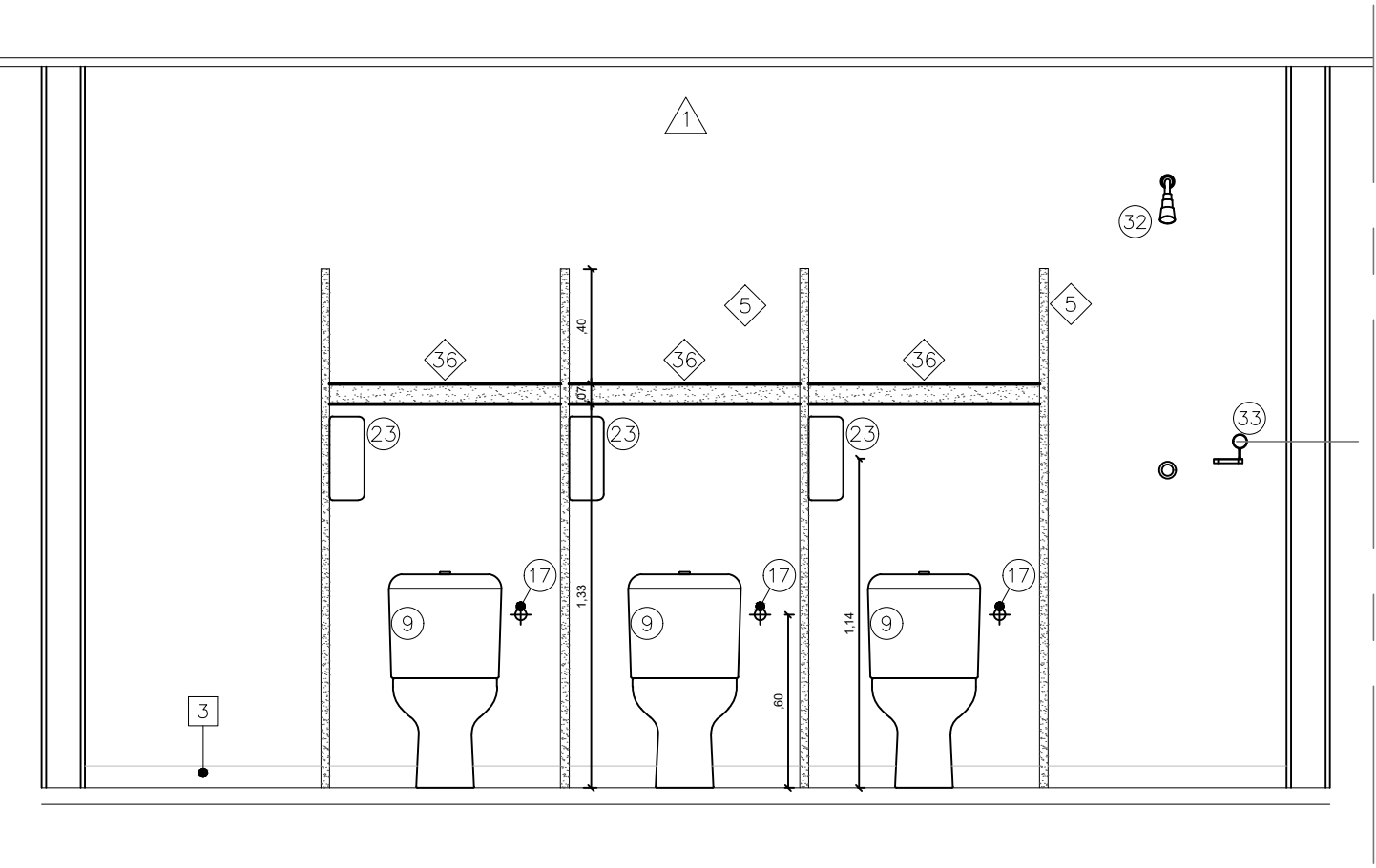
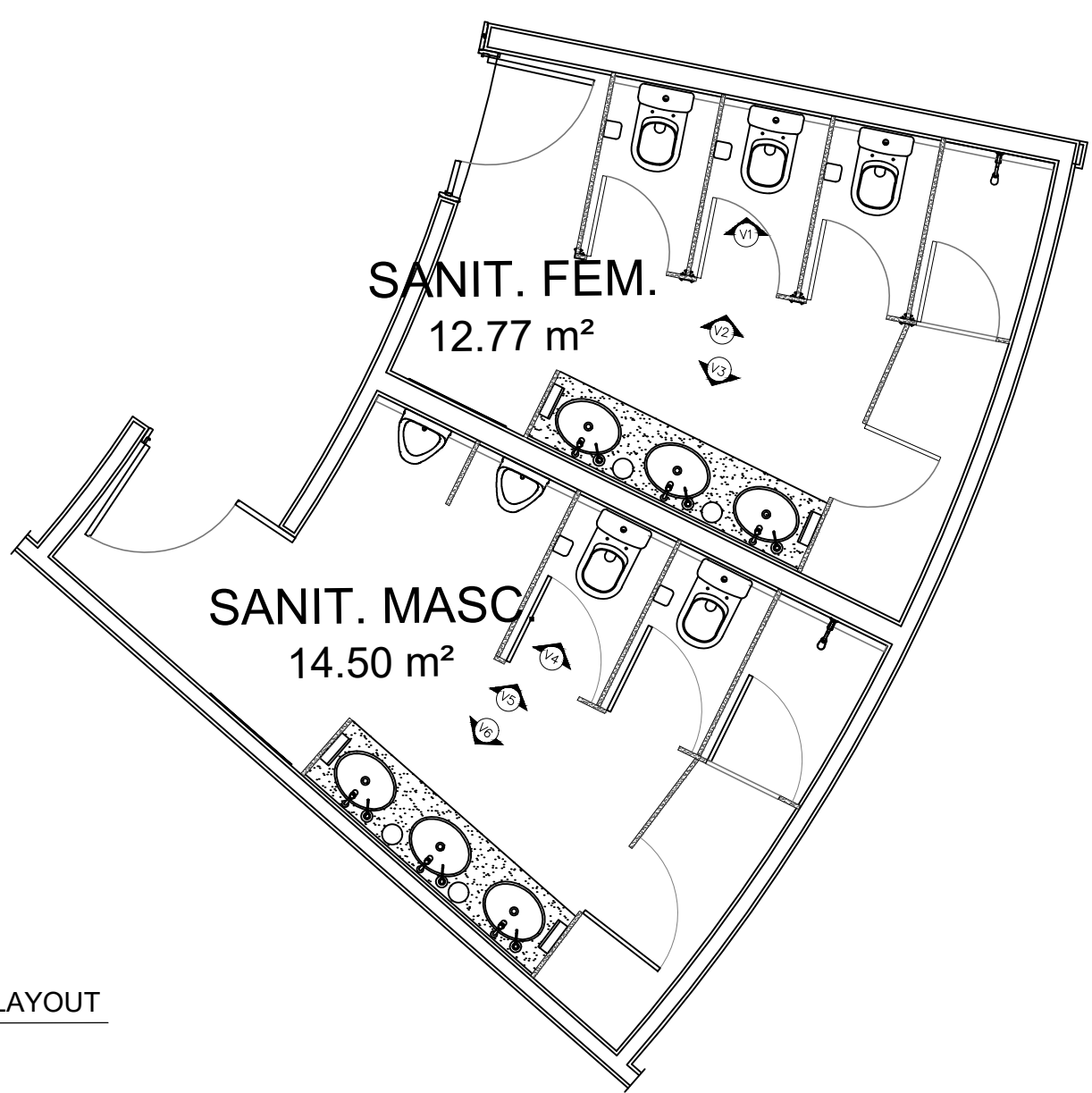

DETALHAMENTO - VISTA 1 - FEM.

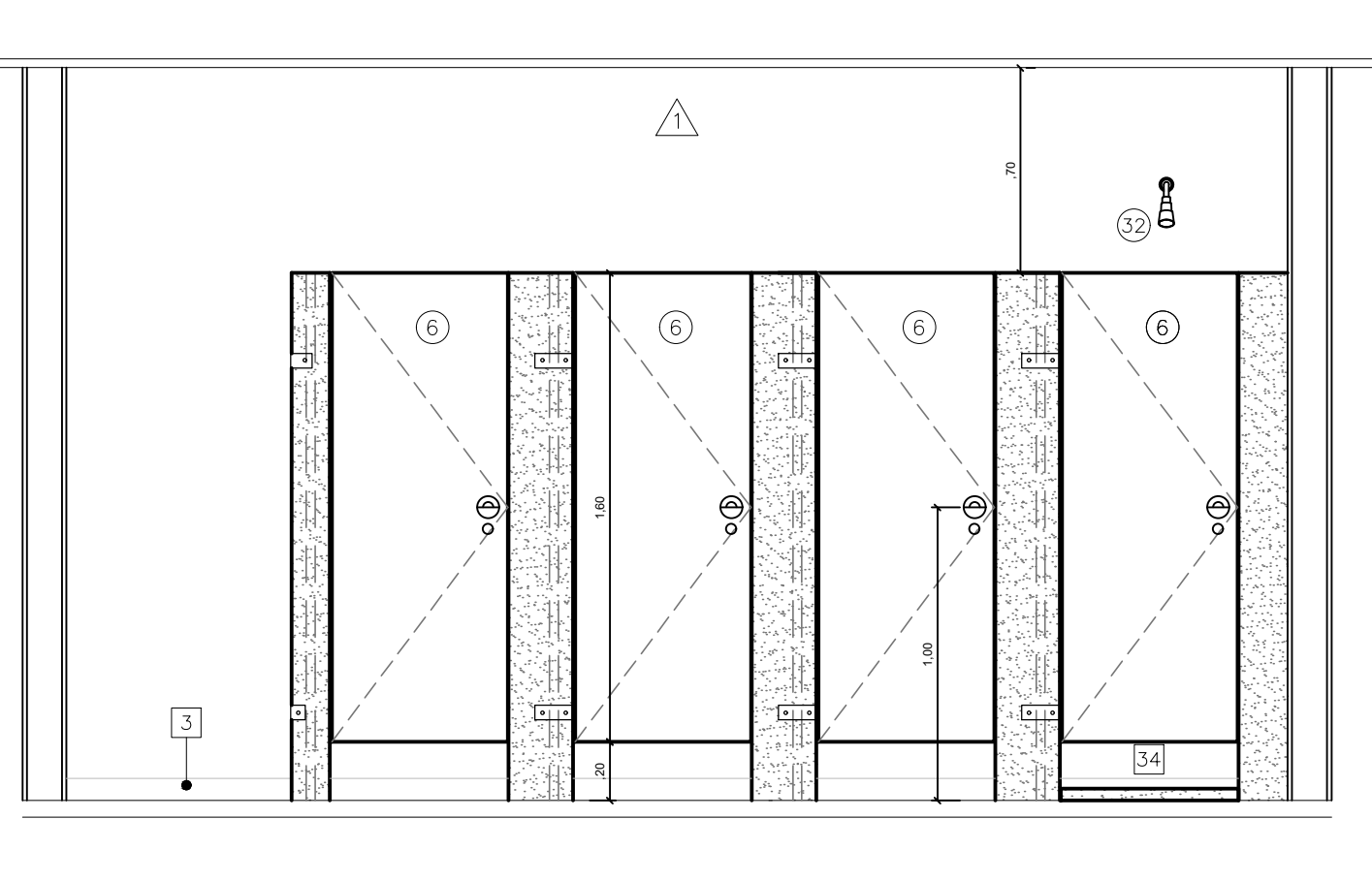

DETALHAMENTO - VISTA 2 - FEM.

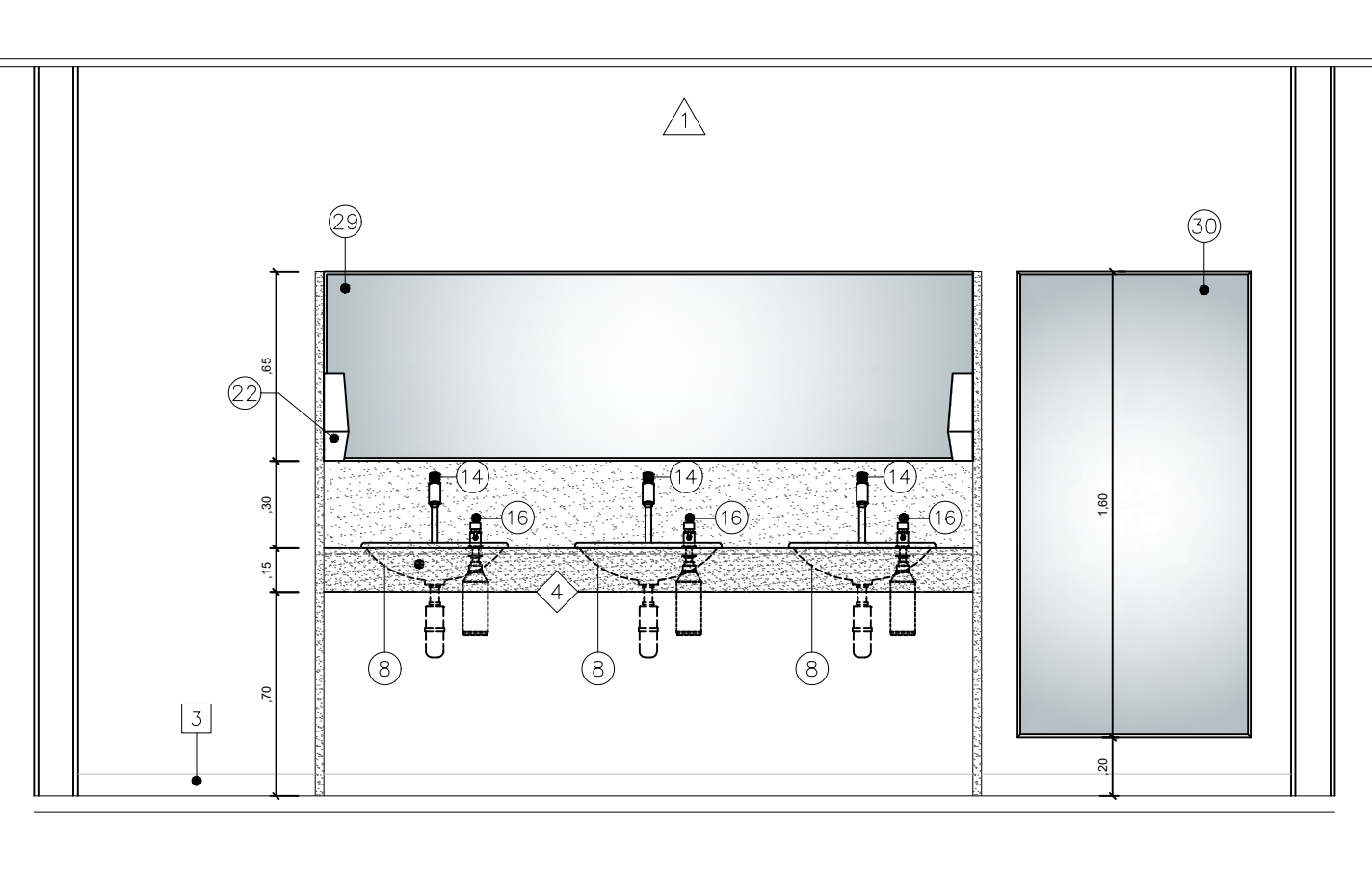

DETALHAMENTO - VISTA 3 - FEM.

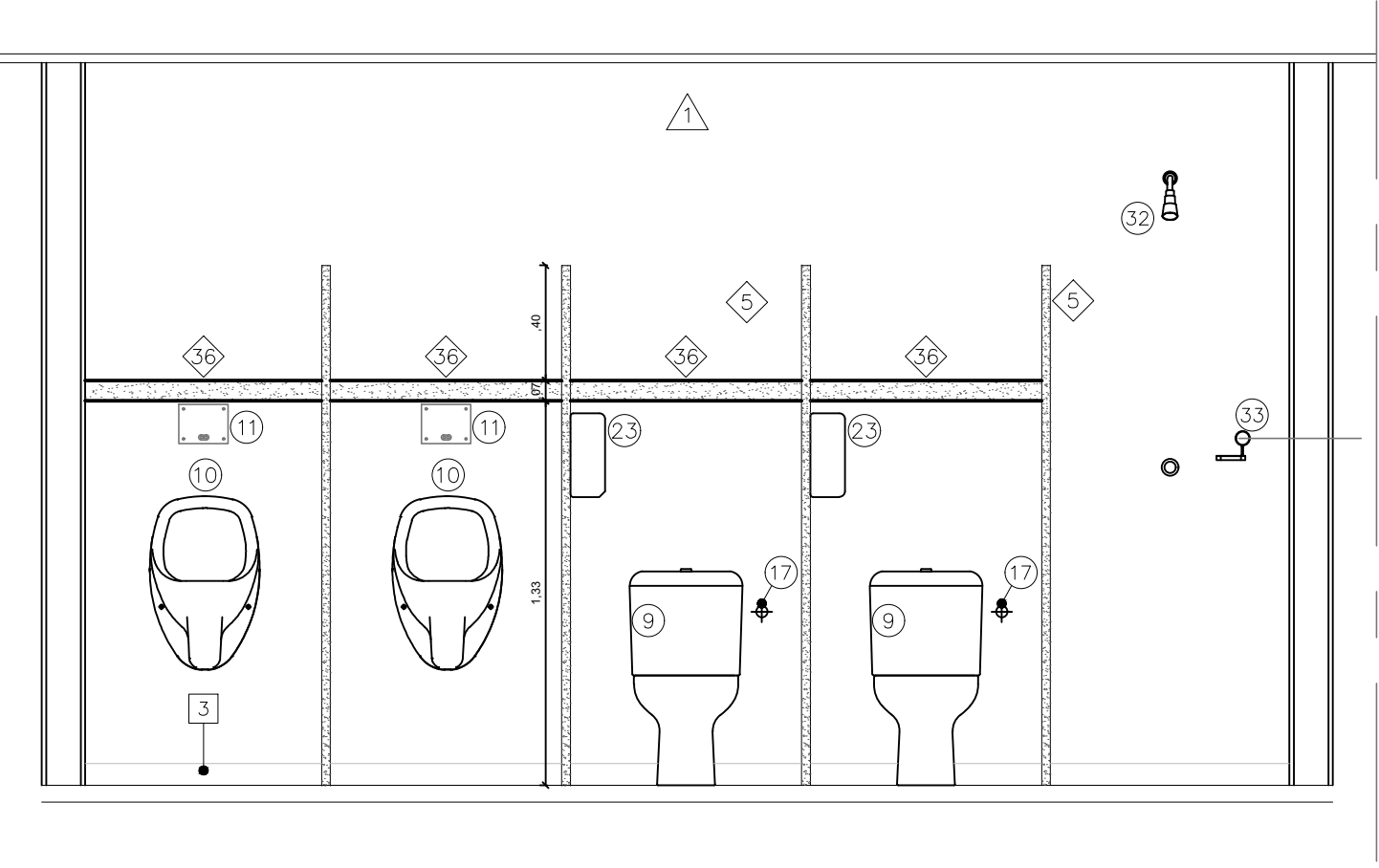
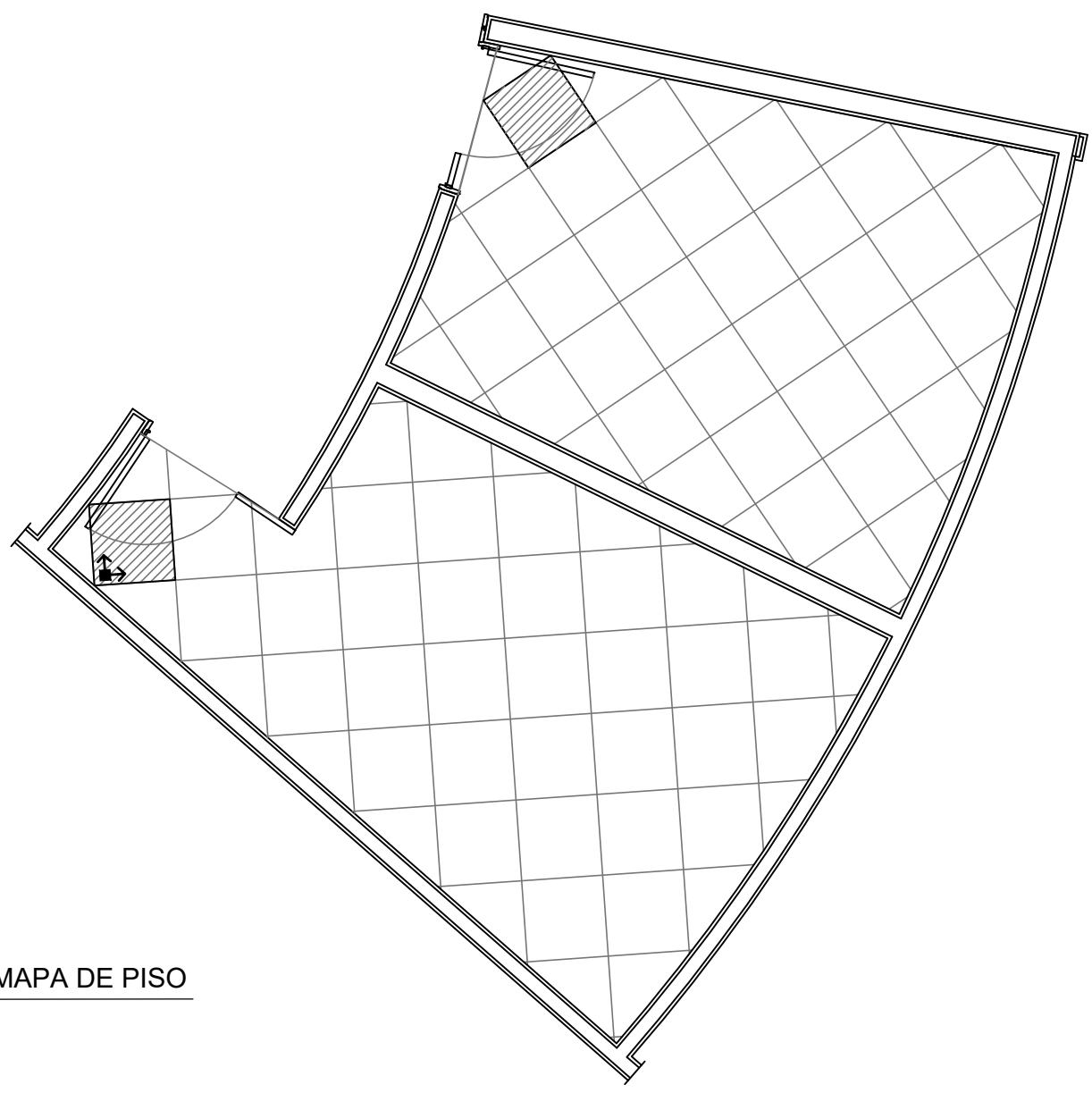

DETALHAMENTO - VISTA 5 - FEM.

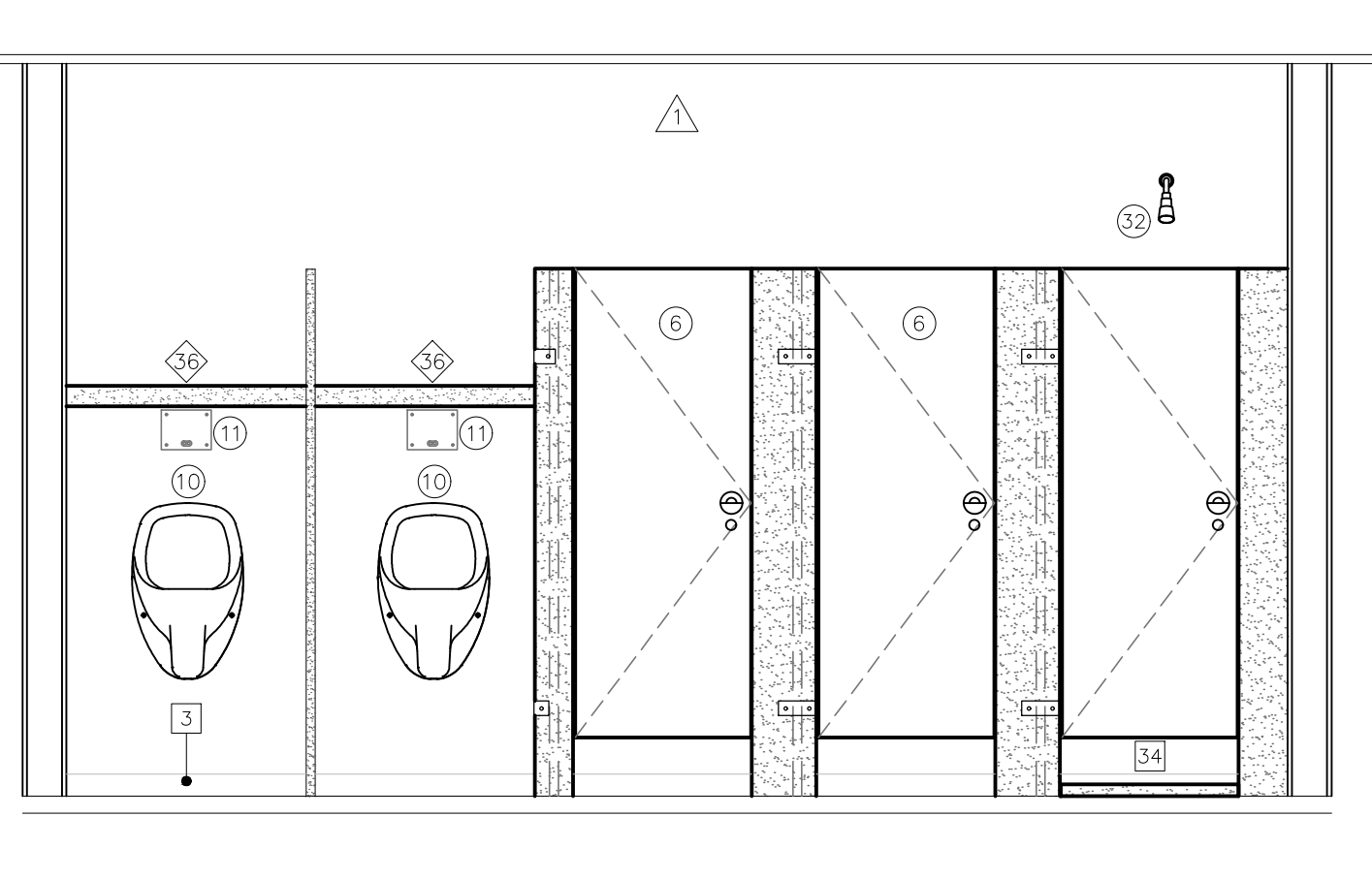

DETALHAMENTO - VISTA 6 - FEM.

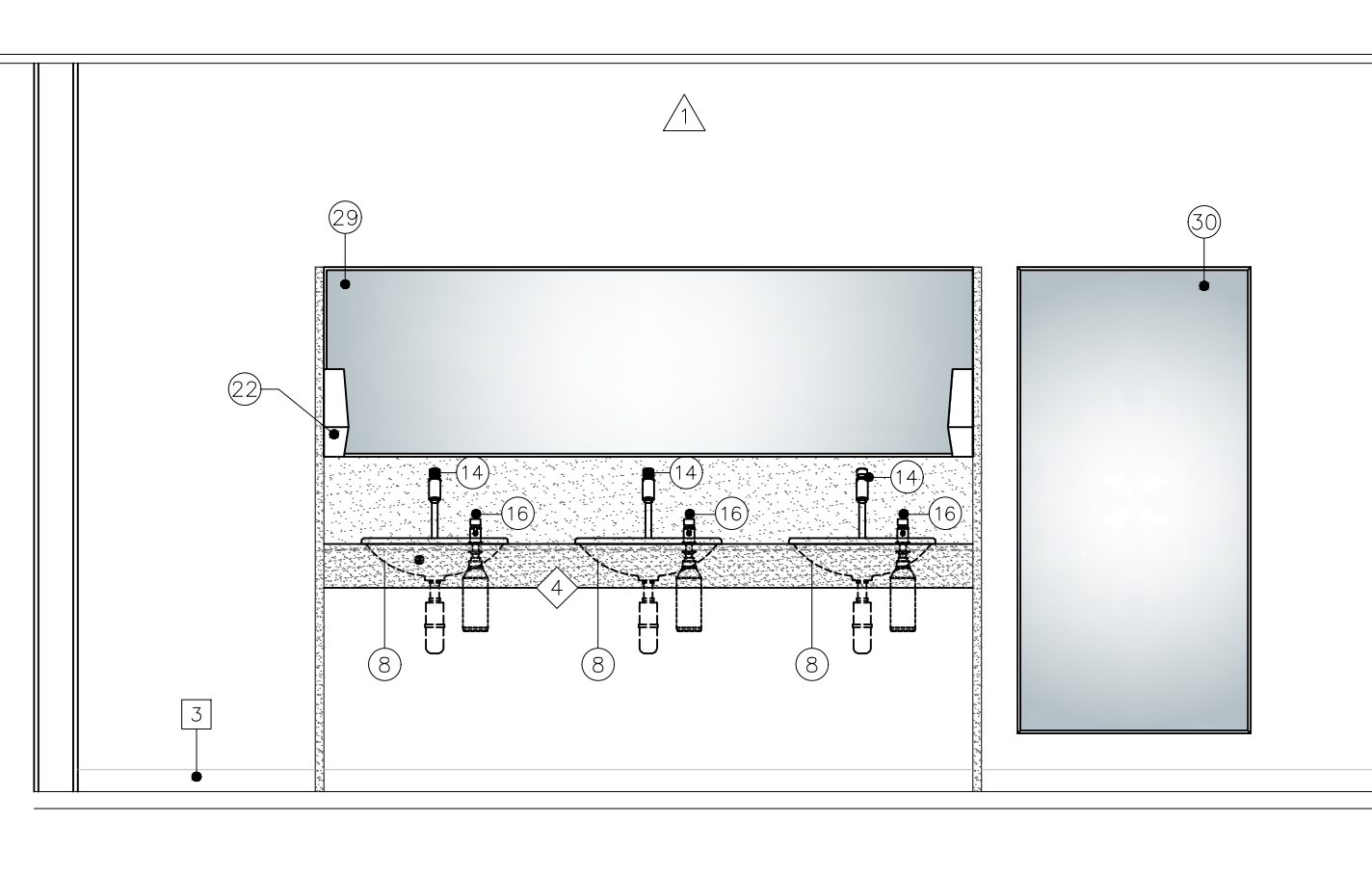

DETALHAMENTO - VISTA 7 - FEM.

02 DETALHAMENTO - TÉRREO

1/50

06 DETALHAMENTO - TÉRREO

1/25

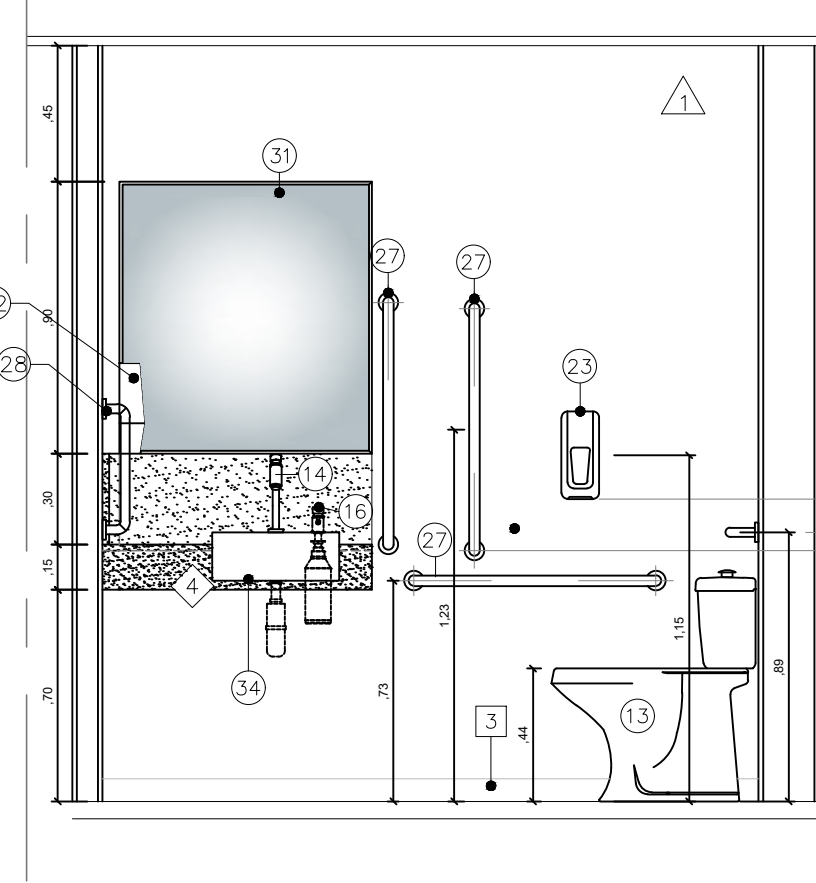
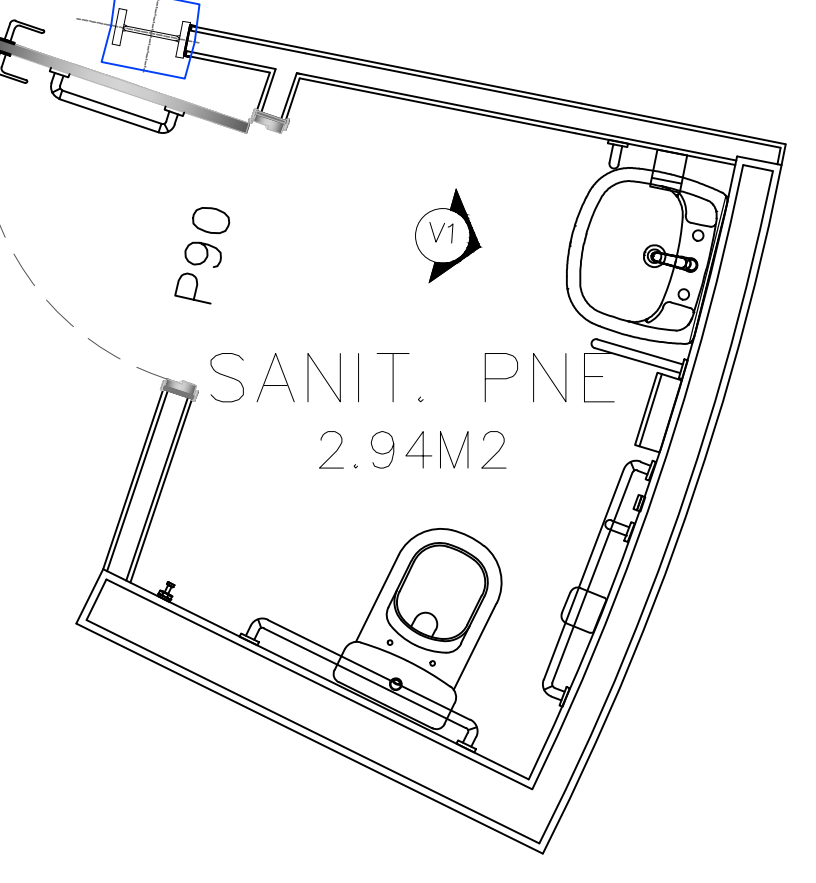
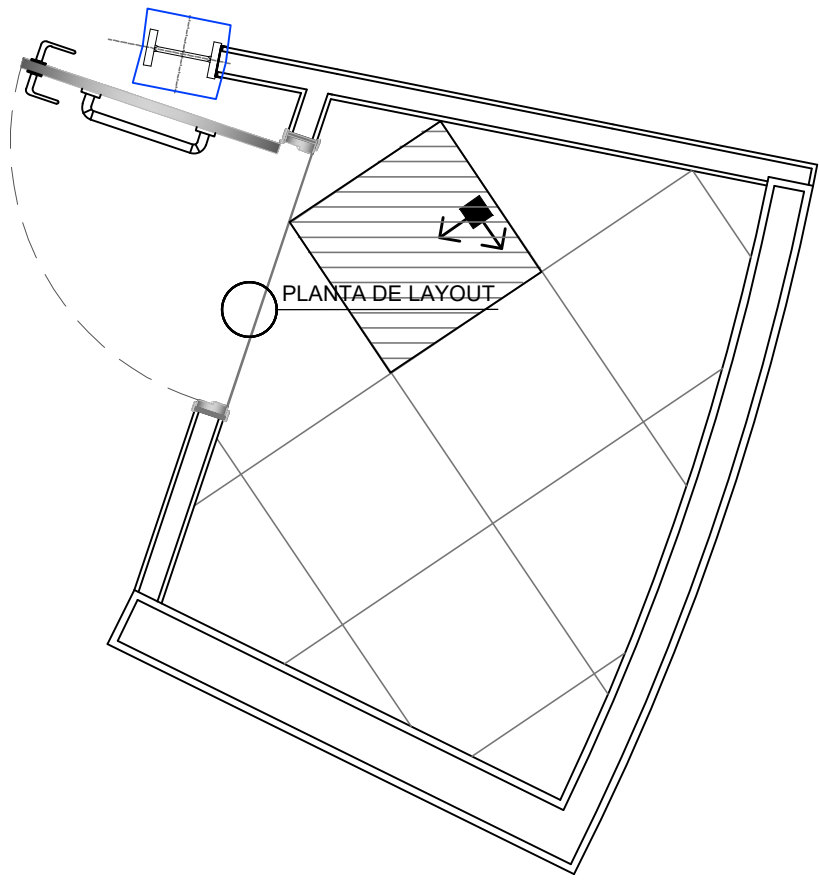

DETALHAMENTO

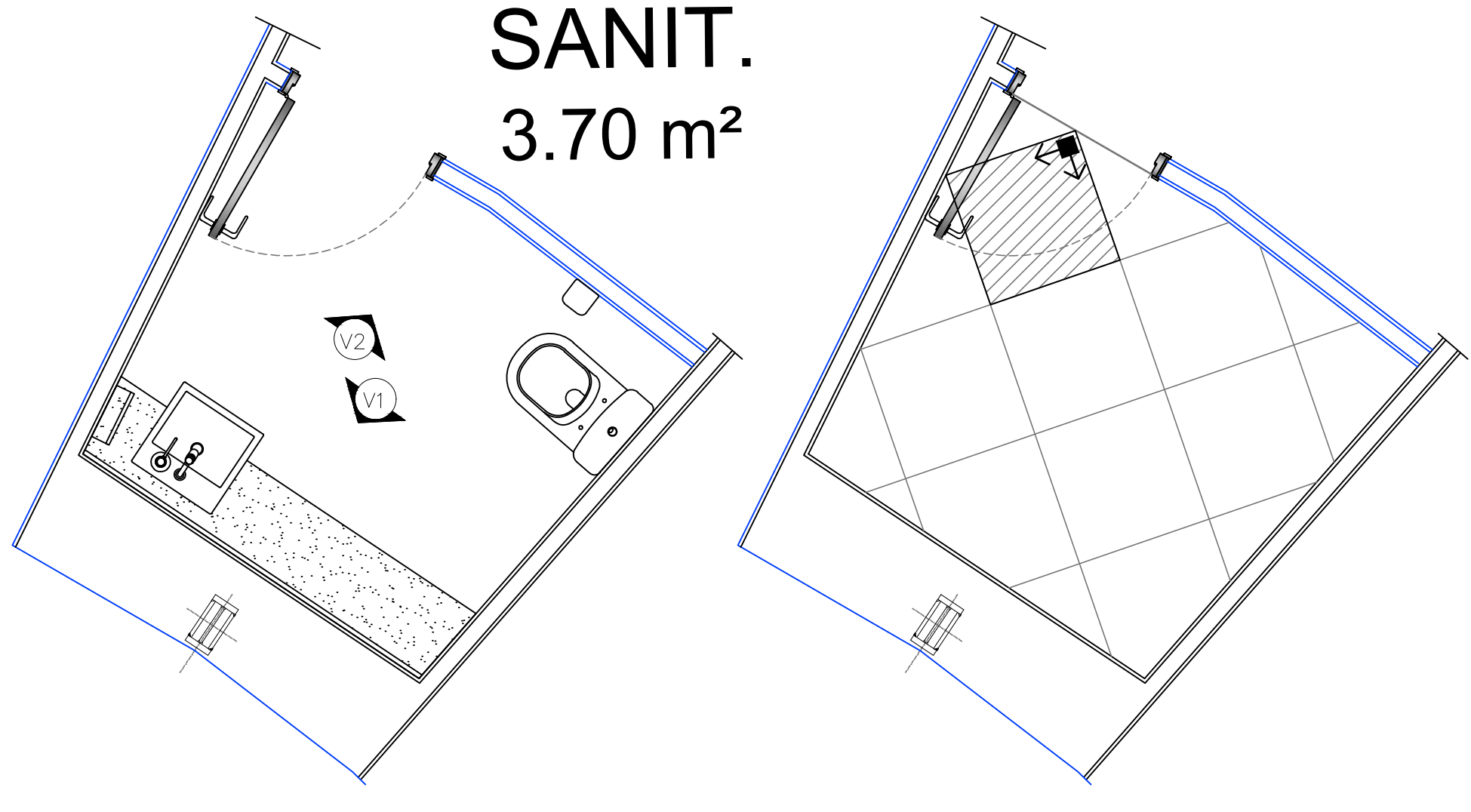

LAYOUT

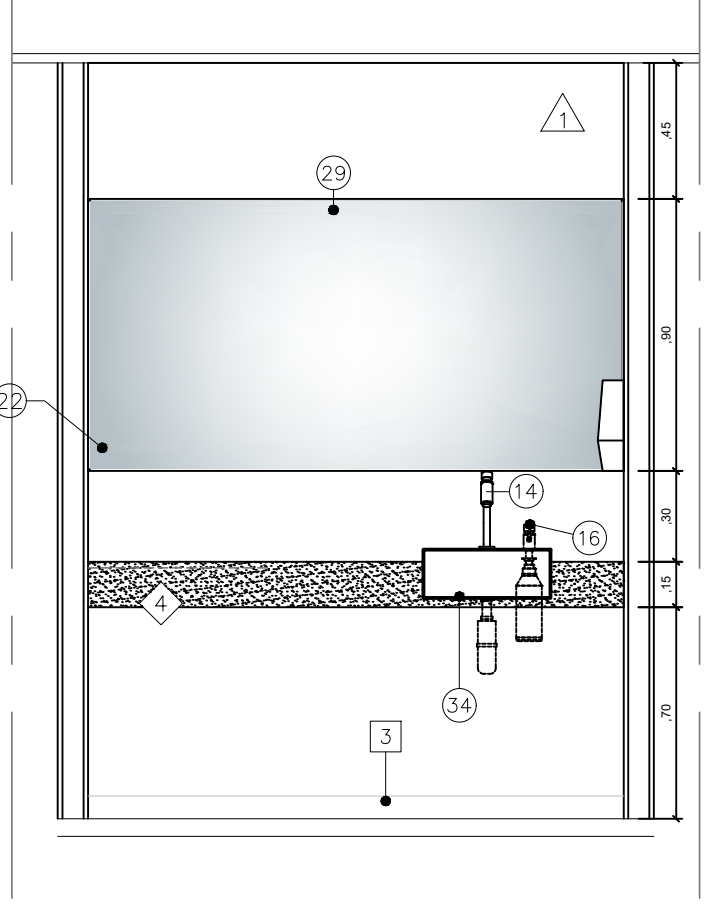

DETALHAMENTO - VISTA 1

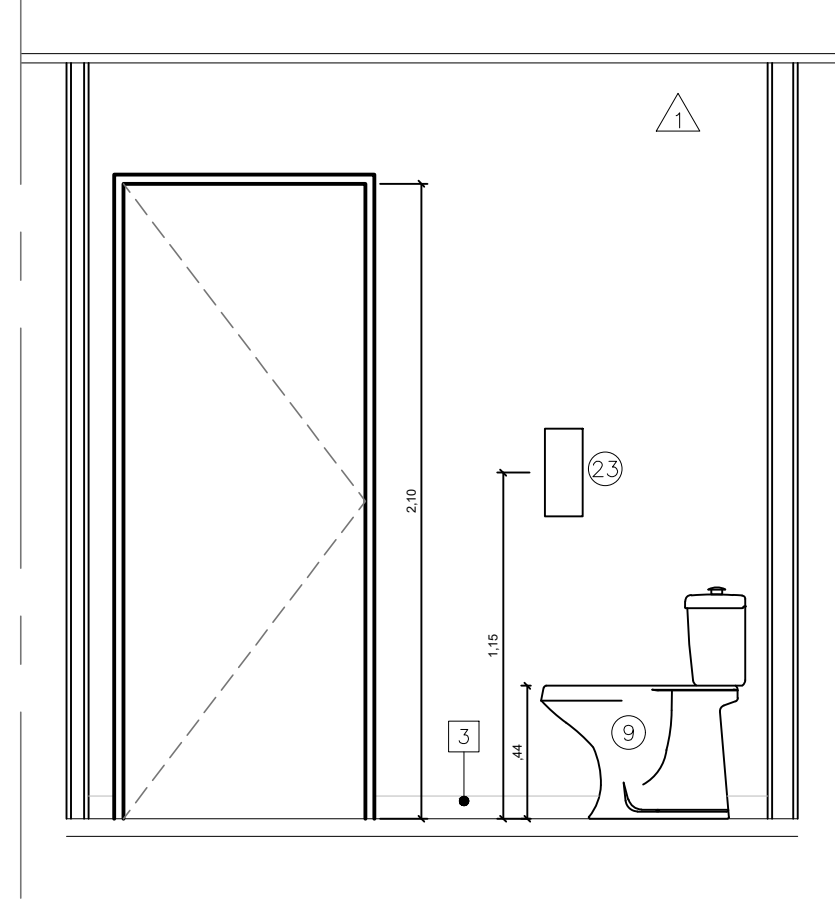

DETALHAMENTO - VISTA 2

03 SANITÁRIO TÉRREO

1/25

04 SANITÁRIO STI - TÉRREO

1/25